

**Agenzia del Territorio  
CATASTO FABBRICATI  
Ufficio Provinciale di  
Torino**

Dichiarazione protocollo n. TO0281150 del 19/03/2007

Planimetria di u.i.u. in Comune di Torino

Via Dei Mille

civ. 20

Identificativi Catastali:

Sezione:

Foglio: 192

Particella: 32

Subalterno: 33

Compilata da:  
Cafasso Roberto

Iscritto all'albo:  
Geometri

Prov. Torino

N. 7467

Scheda n. 1

Scala 1:200

**PIANTA PIANO TERRENO**

H. media 3,60

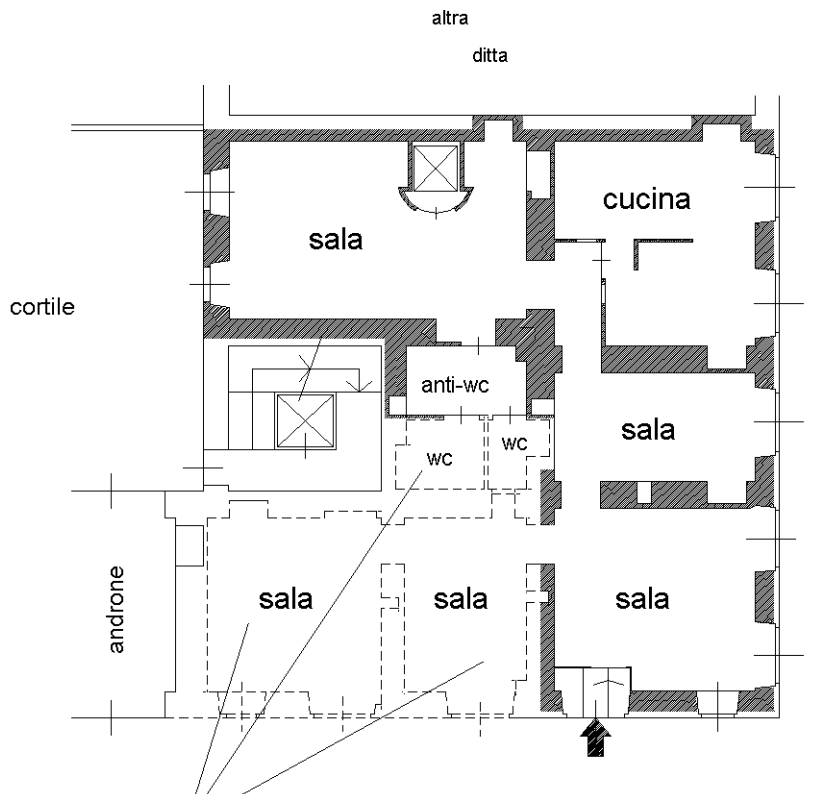

via Accademia Albertina

**PORZIONE DI UIU**

FG 192 PLA 32 SUB 32

via dei Mille

**PIANTA PIANO INTERRATO**

H. media 2.75

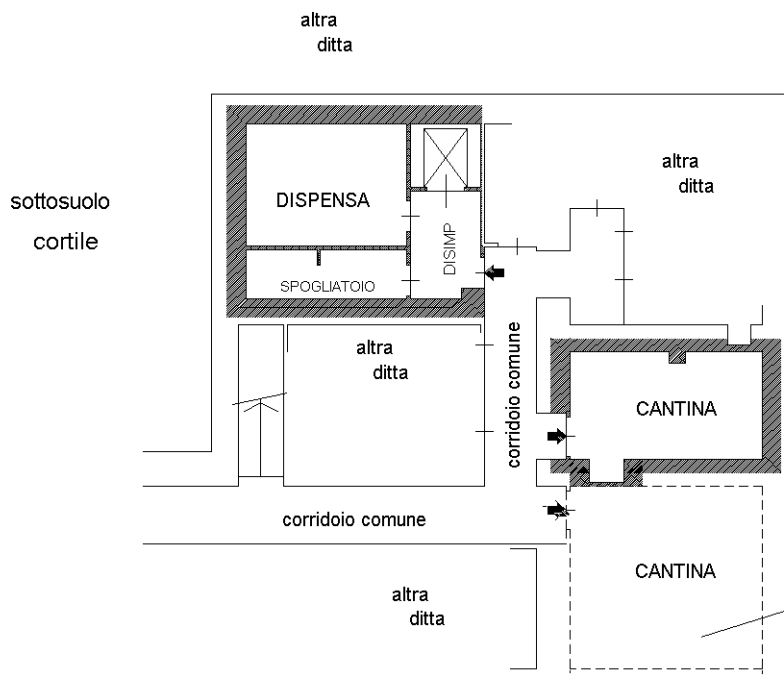

sottosuolo via Accademia Albertina

**PORZIONE DI UIU**

FG 192 PLA 32 SUB 32

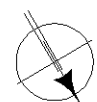

NORD

Ultima planimetria in atti