

MODULARI
L. 19/2011 - 488

538

MINISTERO DELLE FINANZE
DIREZIONE GENERALE DEL CATASTO E DEI SERVIZI TECNICI ERARIALI

NUOVO CATASTO EDILIZIO URBANO
(D. DETERMINAZIONE 10 APRILE 1999, N. 482)

Planimetria dell'immobile situato nel Comune di TORINO
Ditta CO.GE.N. COSTRUZIONI GENERALI NORD
Via TORRE PELLICE n. 17
TORINO

Allegata alla dichiarazione presentata all'Ufficio Tecnico Erariale di TORINO

Lire 350

52

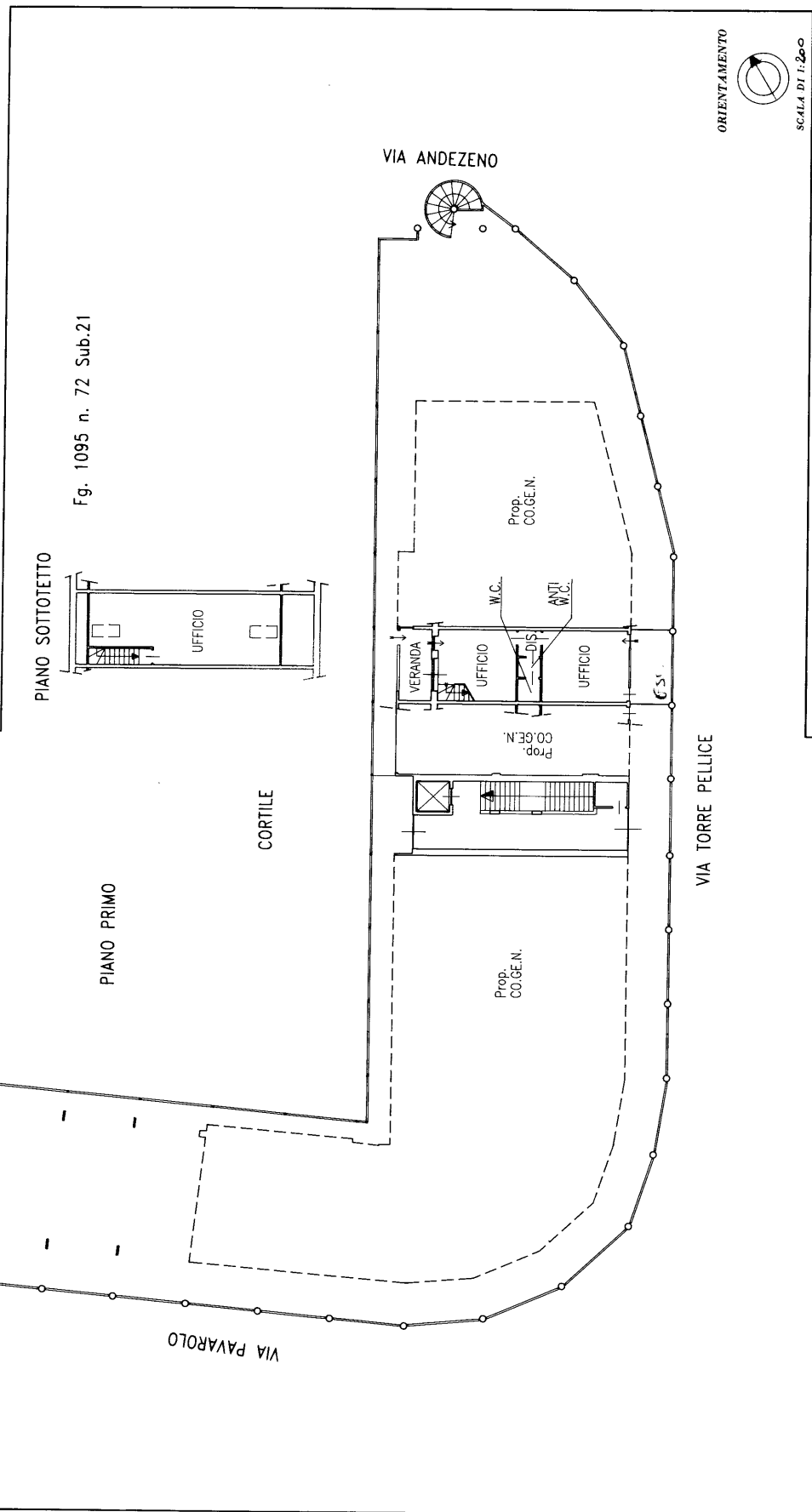

SPAZIO RISERVATO PER LE ANNOTAZIONI D'UFFICIO

DATA

PROT. N°

COMPILATA DAL
Geometra
Bodo Tasso
Esercito all'Albo dei Geometri
della Provincia di TORINO
DATA
11 NOV 2023
Firma:

1074 UNIVERSITÀ ROMA

Ultima planimetria in atti