

MODULARIO  
P. - rg. rand. - 487



13545  
MINISTERO DELLE FINANZE  
DIREZIONE GENERALE DEL CATASTO E DEI SERVIZI TECNICI ERARIALI

Mod B (Nuovo Catasto Edilizio Urbano)

Lire  
150



# 123 NUOVO CATASTO EDILIZIO URBANO

(R. DECRETO-LEGGE 13 APRILE 1939, N. 652)

Planimetria dell'immobile situato nel Comune di RIVOLI Via Collina 23/A

Ditta MACINE S.r.l. Corso Palestro n.9 TORINO

Allegata alla dichiarazione presentata all'Ufficio Tecnico Erariale di TORINO

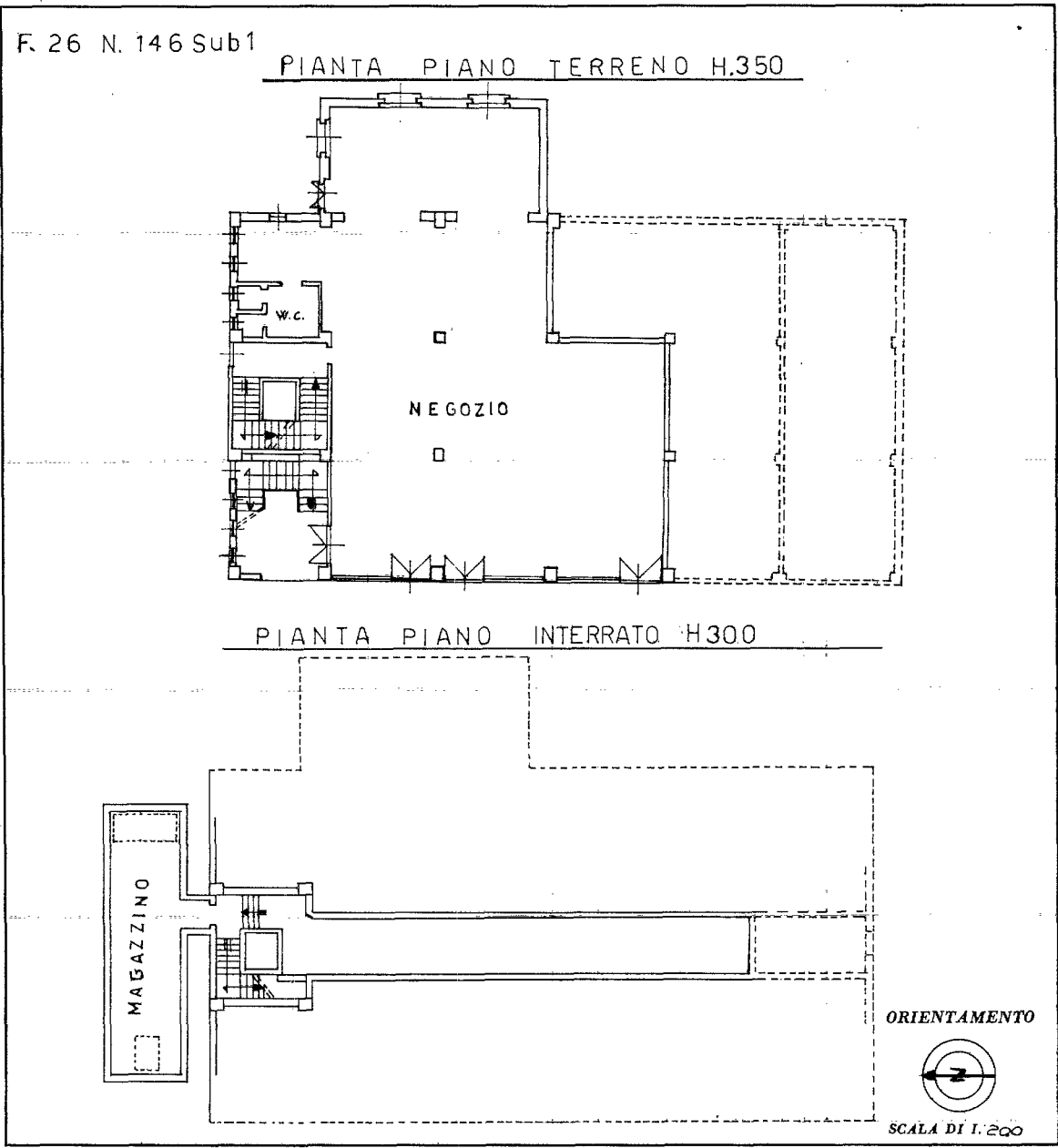

SPAZIO RISERVATO PER LE ANNOTAZIONI D'UFFICIO

DATA 28/10/2021  
PROT. N° 97/13



Compilata dal Geometra  
(Titolo, nome e cognome del tecnico)  
ACIDE FRANCESCO  
Iscritto all'Albo dei Geometri  
della Provincia di TORINO

DATA

Firma: *Acide Francesco*

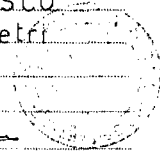

Catasto dei Fabbricati - Situazione al 28/10/2021 - Comune di RIVOLI (H355) - < Foglio: 26 - Particella: 146 - Subalterno: 1 >  
VIALE COLLI n. 23 n. A piano: T-S1;

Ultima planimetria in atti