

**Agenzia del Territorio
CATASTO FABBRICATI
Ufficio Provinciale di
Torino**

Dichiarazione protocollo n. TO0837138 del 21/12/2011

Planimetria di u.i.u. in Comune di Rivoli

Viale Colli

civ. 23/A

Identificativi Catastali:

Sezione:

Foglio: 26

Particella: 146

Subalterno: 110

Compilata da:
Borsato Bruno

Iscritto all'albo:
Architetti

Prov. Torino

N. 1600

Scheda n. 1

Scala 1:200

PIANO PRIMO

H = 3.00 m.

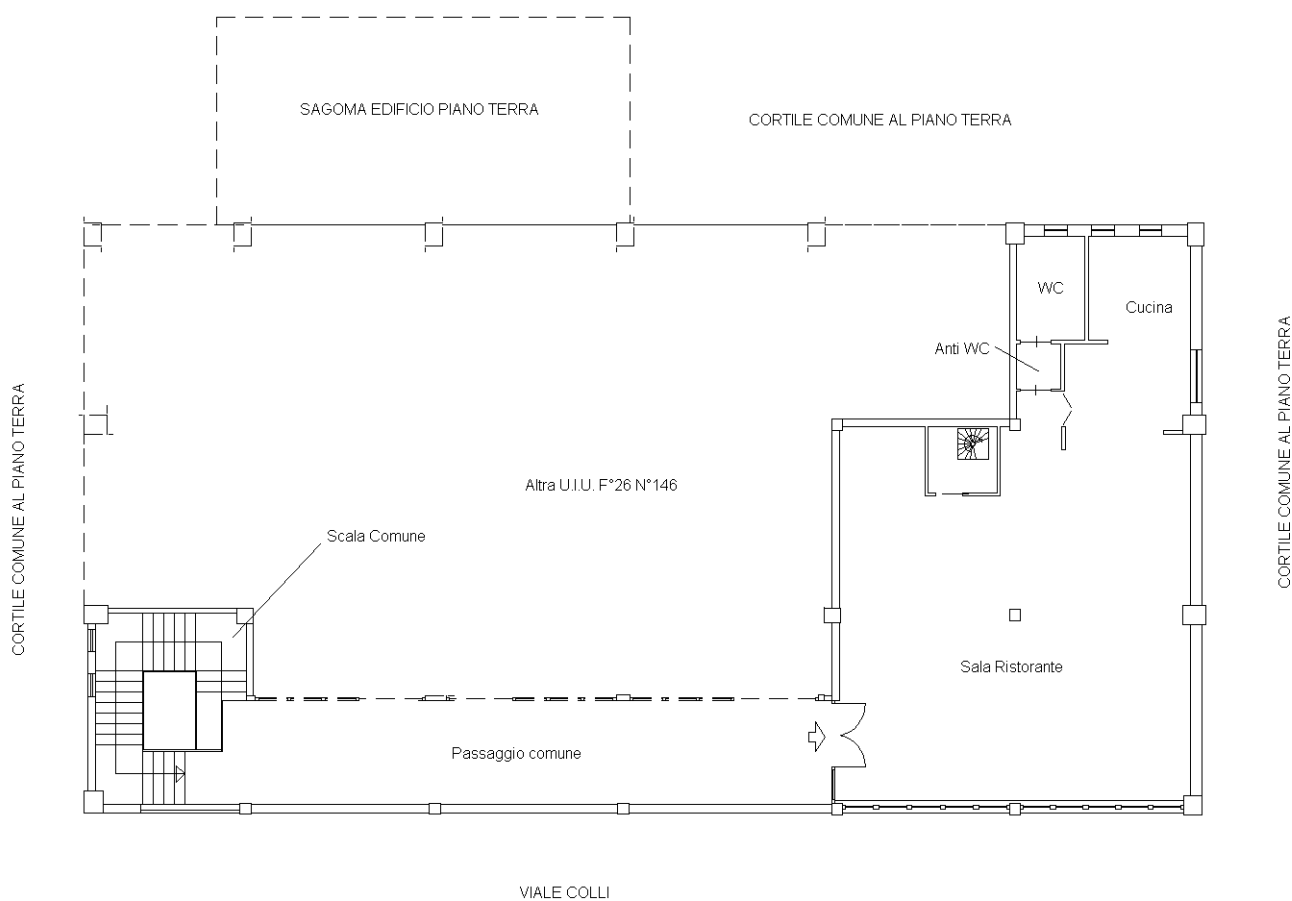

Catasto dei Fabbricati - Situazione al 28/10/2021 - Comune di RIVOLI (H355) - < Foglio: 26 - Particella: 146 - Subalterno: 110 >
VIALE COLLI n. 23/A piano: 1-2;

Ultima planimetria in atti

**Agenzia del Territorio
CATASTO FABBRICATI
Ufficio Provinciale di
Torino**

Dichiarazione protocollo n. TO0837138 del 21/12/2011

Planimetria di u.i.u. in Comune di Rivoli

Viale Colli

civ. 23/A

Identificativi Catastali:

Sezione:

Foglio: 26

Particella: 146

Subalterno: 110

Compilata da:
Borsato Bruno

Iscritto all'albo:
Architetti

Prov. Torino

N. 1600

Scheda n. 2

Scala 1:200

PIANO SECONDO (SOTTOTETTO)

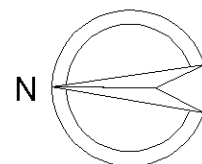
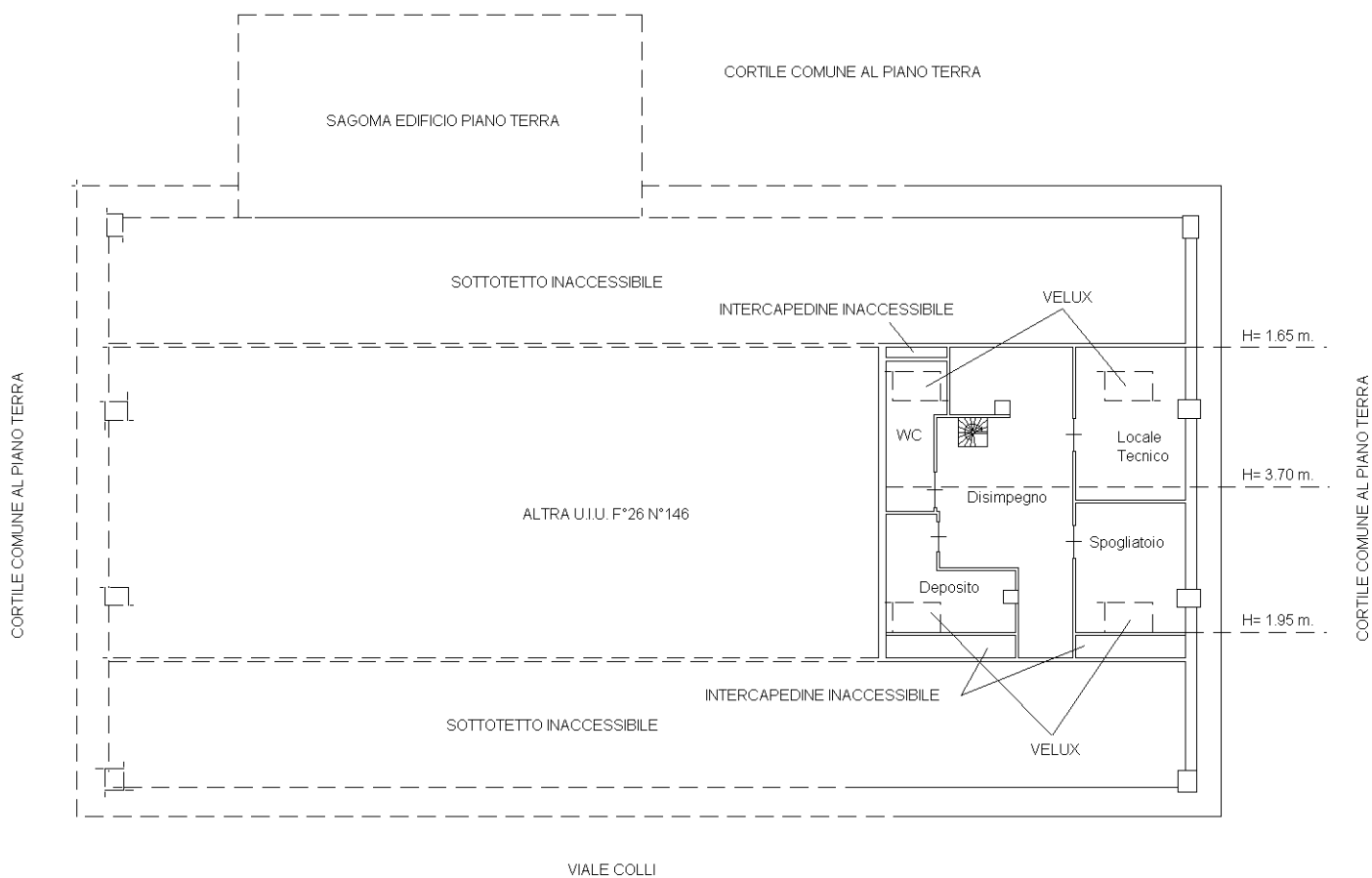

Catasto dei Fabbricati - Situazione al 28/10/2021 - Comune di RIVOLI (H355) - < Foglio: 26 - Particella: 146 - Subalterno: 110 >
VIALE COLLI n. 23/A piano: 1-2;

Ultima planimetria in atti