

MODULARIO  
F. ng. rend. 487



17013  
MINISTERO DELLE FINANZE  
DIREZIONE GENERALE DEL CATASTO E DEI SERVIZI TECNICI ERARIALI

MOD. B (Nuovo Catasto Edilizio Urbano)

Lire  
150



# 120 NUOVO CATASTO EDILIZIO URBANO

(R. DECRETO-LEGGE 13 APRILE 1930, N. 652)

Planimetria dell'immobile situato nel Comune di RIVOLI Via Colli n. 23/A

Ditta MACINE S.r.l. Corso Palestro n. 9 TORINO

Allegata alla dichiarazione presentata all'Ufficio Tecnico Erariale di TORINO

F. 26 N. 146 Sub 2

## PIANTA PIANO TERRENO H.350

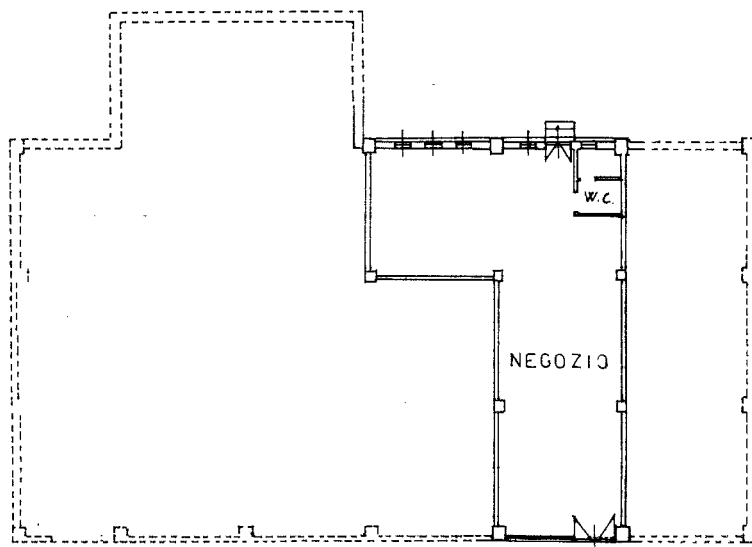

ORIENTAMENTO



SCALA DI 1:200

SPAZIO RISERVATO PER LE ANNOTAZIONI D'UFFICIO

DATA 20 GEN. 1988  
PROT. N° 97/13



Compilata dal Geometra  
ACIDE FRANCE SCO  
(Titolo, nome e cognome del servizio)

Iscritto all'Albo dei Geometri  
della Provincia di TORINO

DATA 14 DIC. 1987

Firma: *Acide France*

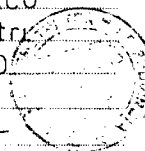

Catasto dei Fabbricati - Situazione al 28/10/2021 - Comune di RIVOLI (H355) - < Foglio: 26 - Particella: 146 - Subalterno: 2 >  
VIALE COLLI n. 23 n. A piano: T;

Ultima planimetria in atti