

MODULARIO
P. n. g. n. d. - 487



MINISTERO DELLE FINANZE
DIREZIONE GENERALE DEL CATASTO E DEI SERVIZI TECNICI ERARIALI

MOD. B (Nuovo Catasto Edilizio Urbano)

Lire
150

127 NUOVO CATASTO EDILIZIO URBANO

(R. DECRETO-LEGGE 13 APRILE 1939, N. 652)

Planimetria dell'immobile situato nel Comune di RIVOLI Via Colli n. 23/A

Ditta MACINE S.r.l. Corso Palestro n. 9 TORINO

Allegata alla dichiarazione presentata all'Ufficio Tecnico Erariale di TORINO



F. 26 N. 146 Sub. 6

PIANTA PIANO PRIMO H. 3,00

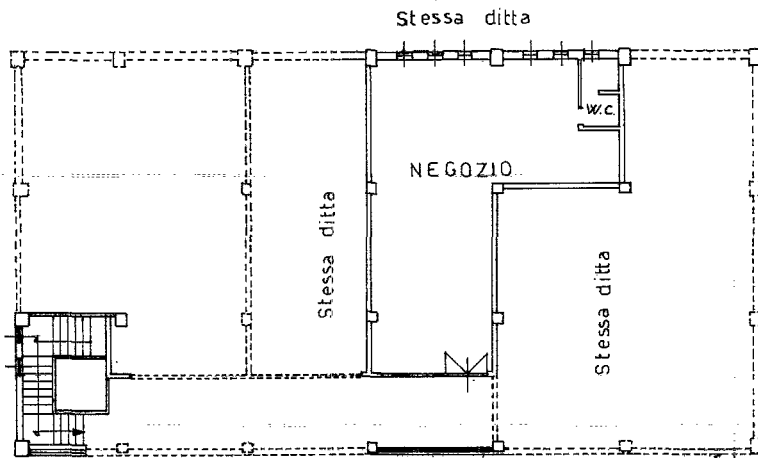

Via Colli

ORIENTAMENTO



SCALA DI 1.

SPAZIO RISERVATO PER LE ANNOTAZIONI D'UFFICIO

DATA 20 GEN. 1988
PROT. N° 97/13



Compilata dal Geometra
ACIDE FRANCESCO
(Titolo, nome e cognome del tecnico)
Iscritto all'Albo dei Geometri
della Provincia di TORINO

DATA
Firma: *[Signature]*

Catasto dei Fabbricati - Situazione al 28/10/2021 - Comune di RIVOLI (H355) - < Foglio: 26 - Particella: 146 - Subalterno: 6 >
VIALE COLLI n. 23 n. A piano: 1;

Ultima planimetria in atti