

Data di presentazione: 20/09/1993 - Data: 26/11/2024 - N. pratica: AL0126133/2024 - Richiedente: ROVERA RENATO - Ultima planimetria in atti

MODULARIO
F. rig. rend. 496



MINISTERO DELLE FINANZE
DIREZIONE GENERALE DEL CATASTO E DEI SS.TT.EE.
CATASTO EDILIZIO URBANO (RDL 13-4-1939, n. 652)

MOD. AN (CEU)
LIRE
400

Planimetria di u.i.u. in Comune di ALESSANDRIA via della CERCA civ. 62/1

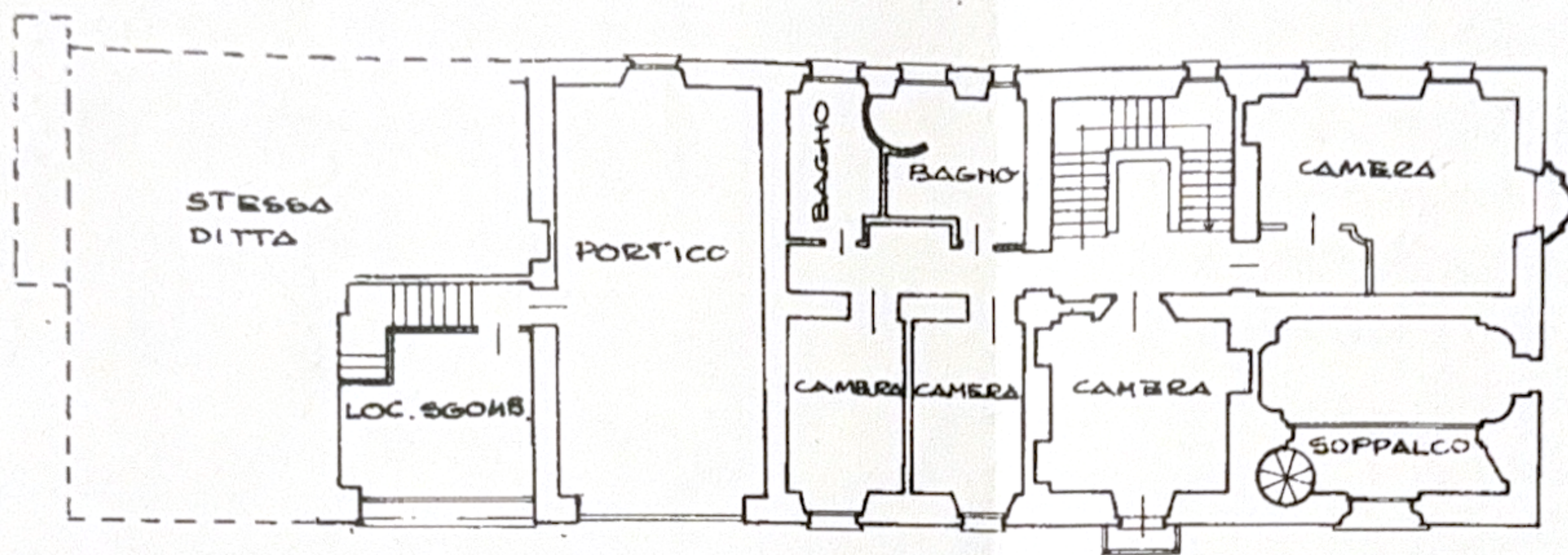

piano 1° H MEDIA = mt. 3,60

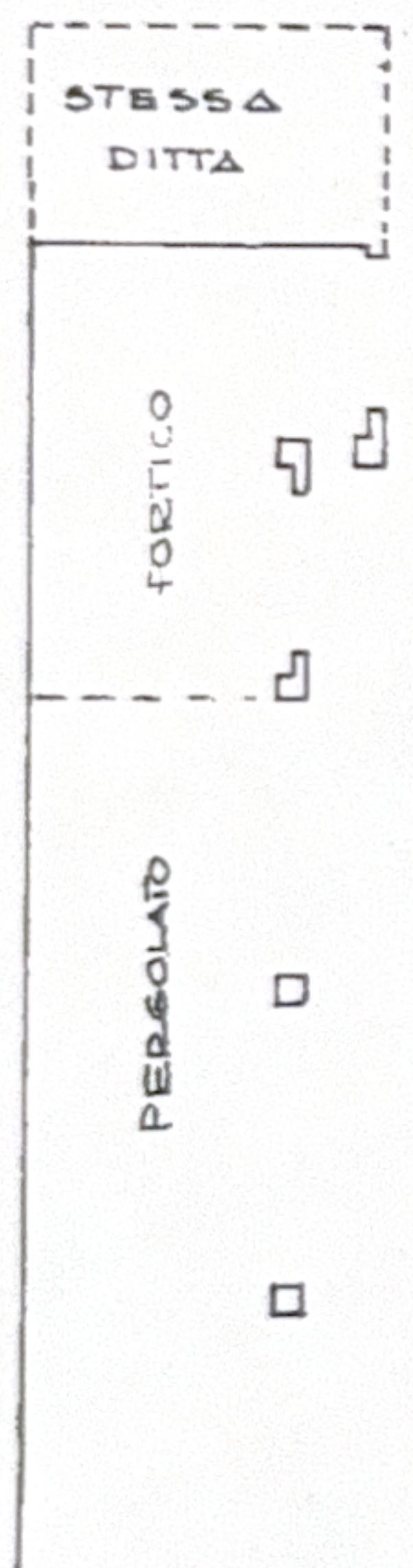

piano terra H MEDIA = mt. 2,40

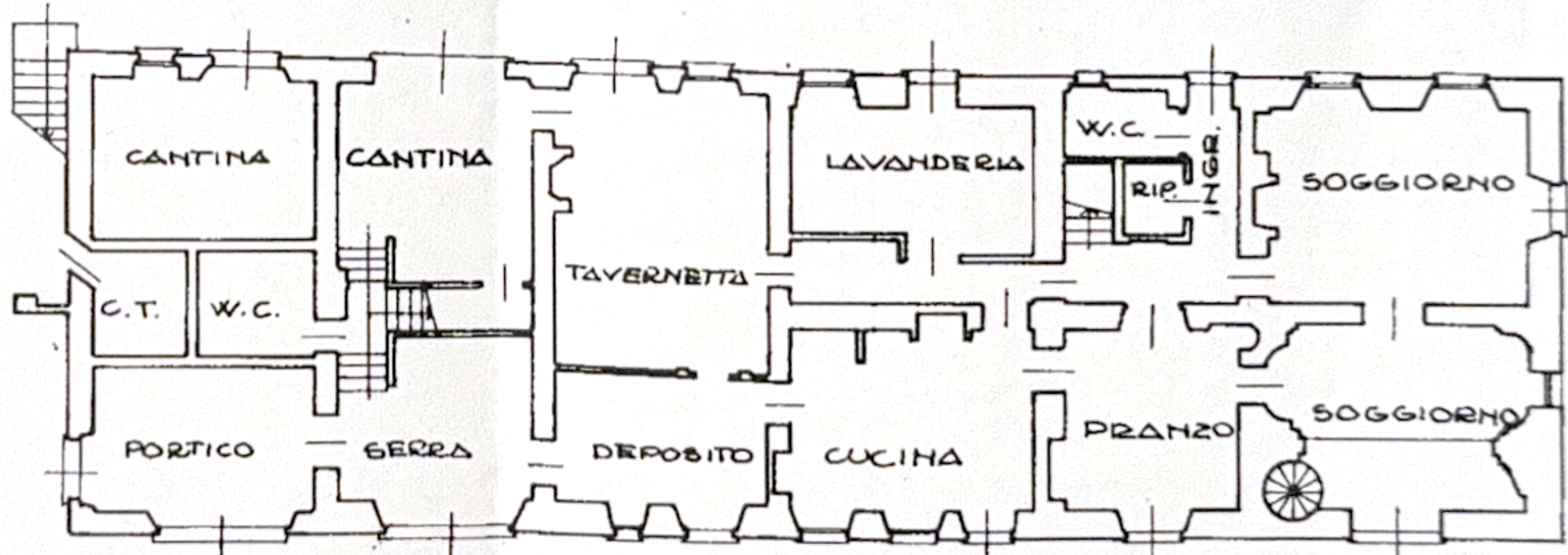

piano terra H MEDIA = mt. 3,60

Catasto dei Fabbricati - Situazione al 26/11/2024 - Comune di ALESSANDRIA(A182) - < Foglio 21 Particella 224 Subalterno 2 >
STRADA CERCA n. 62 Piano T - 1

ORIENTAMENTO

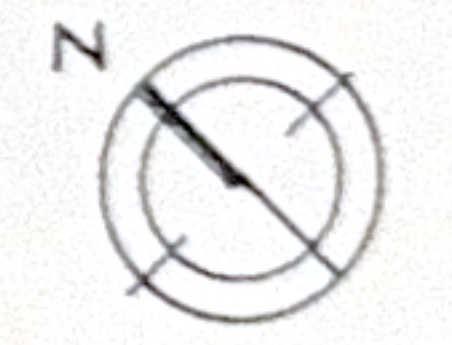

SCALA DI 1: 200

Dichiarazione di N.C. <input type="checkbox"/>	Compilata dal <u>ARCH. DI MUZIO</u> (Titolo, cognome e nome)	RISERVATO ALL'UFFICIO
Denuncia di variazione <input checked="" type="checkbox"/>	<u>GIOVANNI</u>	
Identificativi catastali	Iscritto all'albo degli <u>ARCHITETTI</u>	
F. <u>21</u>	della provincia di <u>ALESSANDRIA</u>	
n. <u>224</u> sub. <u>2</u>	data <u>10-06-93</u> Firma <u>[Signature]</u>	<u>20 SET. 1993</u>

MOD. 874 (CEU)

MODULARIO
F. rig. rend. 887



MINISTERO DELLE FINANZE
DIREZIONE GENERALE DEL CATASTO E DEI SS.TT.EE.
CATASTO EDILIZIO URBANO (RDL 13-4-1939, n. 652)

LIRE
500

Planimetria di u.i.u. in Comune di ALESSANDRIA via della CERCA civ. 62.....

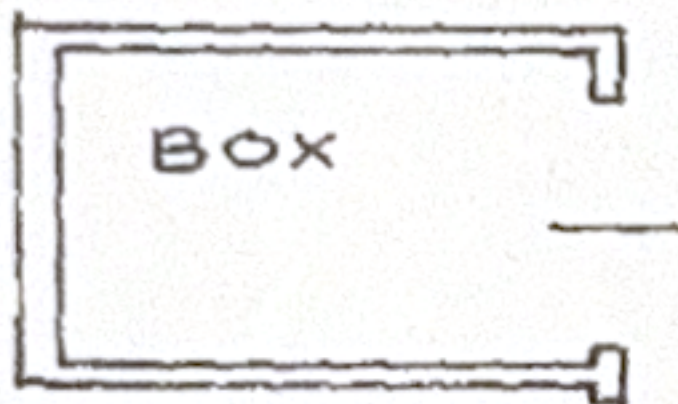

piano terra H. MEDIA = mt 2,40

ALTRA DITTA

ORIENTAMENTO

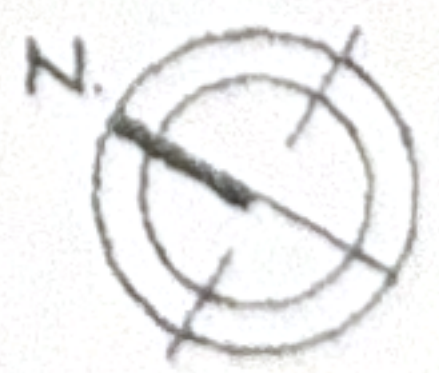

SCALA DI 1:200

Dichiarazione di N.C.
Denuncia di variazione

Compilata dall' ARCH. DI MUZIO
(Titolo cognome e nome)

RESERVATO ALL'UFFICIO

Data di presentazione: 20/09/1993 - Data: 26/11/2024 - N. pratica: AL0126135/2024 - Richiedente: ROVERA RENATO - Ultima planimetria

Scheda Identificativa catastale: A4 (20/09/2024) del foglio (di carta) n. 57

F. 21
334 della provincia di ALESSANDRIA n. 57

Lavoro in Fabbricati - Situazione al 26/11/2024 - Comune di ALESSANDRIA (182) - Foglio 21 Particella 224 Subaltemo 4 - DITTA CERCA n. 62 Piano T

56

MODULARIO
F. 105 - 1970 - 487

105



MINISTERO DELLE FINANZE
DIREZIONE GENERALE DEL CATASTO E DEI SS.TT.EE.
CATASTO EDILIZIO URBANO (RDL 13-4-1939, n. 652)

MOD. 8M (CEU)

LIRE
500

Planimetria di u.i.u. in Comune di ALESSANDRIA via della CERCA civ. 62

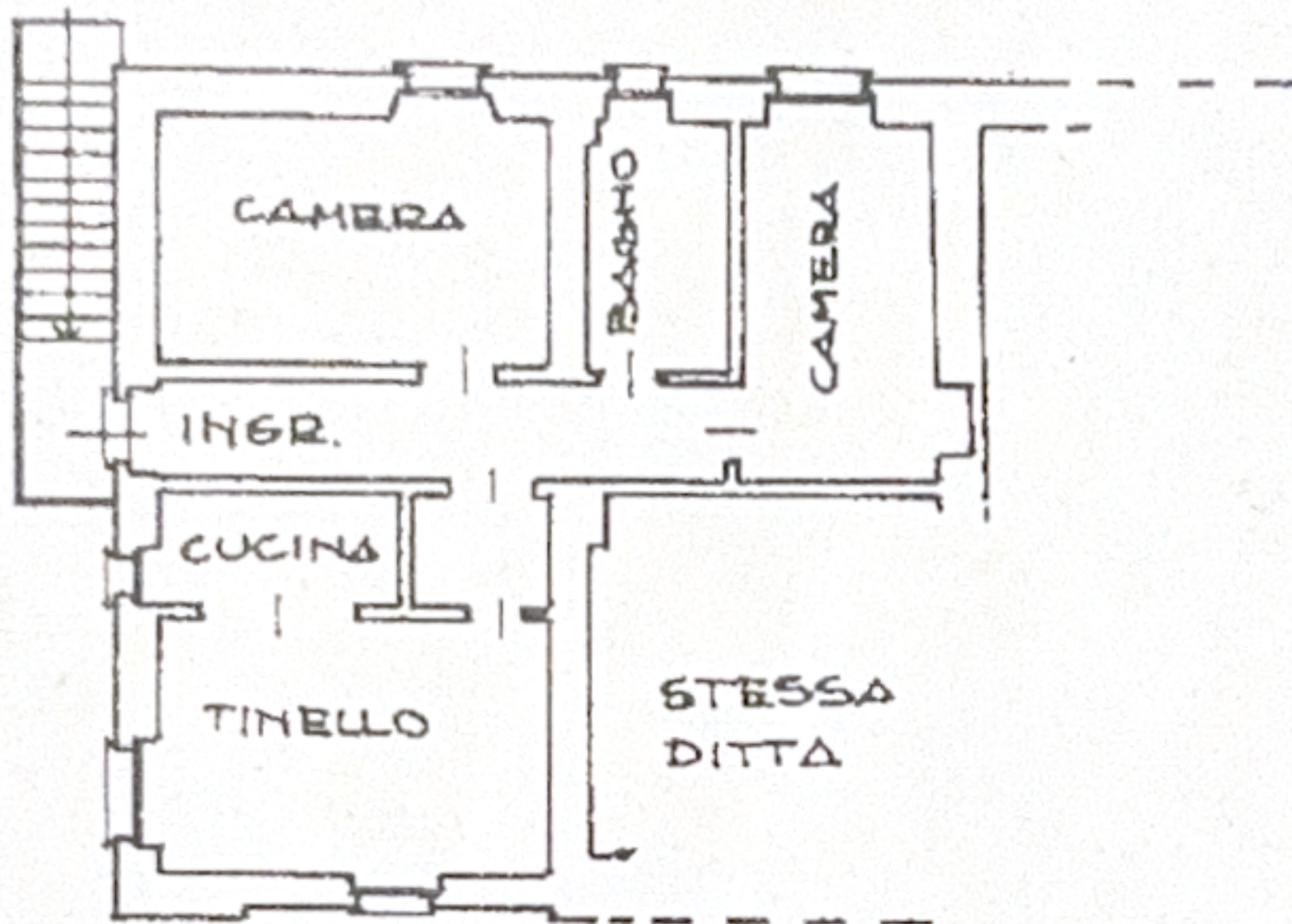

piano 1° H MEDIA = mt. 360
360

ORIENTAMENTO

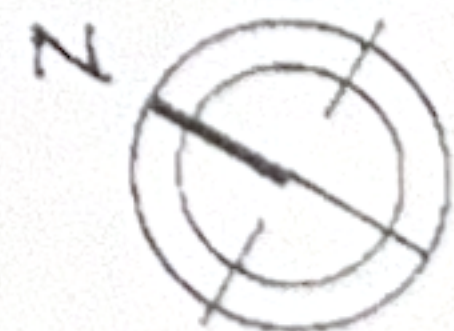

SCALA DI 1: 200

Dichiarazione di N.C.
Denuncia di variazione

Compilata dall' ARCH. DI MUZIO
(Titolo, cognome e nome)
GIOVANNI

RISERVATO ALL'UFFICIO

234

Identificativi catastali
Data di presentazione: 20/09/1993 - Data: 26/11/2024 - N. pratica: AL0126134/2024 - Richiedente: ROVERA RENATO - Ultima planimetria
Scheda n. 234 - Formato di acq.: A4 (208x297) - F. di scala: 1:1
data 10-06-93 Firma [Signature]

Comune di ALESSANDRIA (A 182) - Foglio 21 Particella 224 Subaltemo 3 >