Data presentazione: 05/01/1966 - Data: 29/06/2023 - n. T53837 - Richiedente: PRTMRZ90P19L219H

MODULARIO F Cat S T 215

MINISTERO DELLE FINANZE

DIREZIONE GENERALE DEL CATASTO E DEI SERVIZI TECNICI ERARIALI

MOD. B (*Nuovo Catasto Edilizio Urbano*)

Lire 20

31

NUOVO CATASTO EDILIZIO URBANO

(R. DECRETO-LEGGE 13 APRILE 1939, N. 652)

Planimetria dell'immobile situato nel Comune di Torino *Via* Piazza A. Graf N° 118

Ditta S.I.E.T. – Scavi Industr. Edilizia Trasporti – Soc. p. Az.

Allegata alla dichiarazione presentata all'Ufficio Tecnico Erariale di Torino

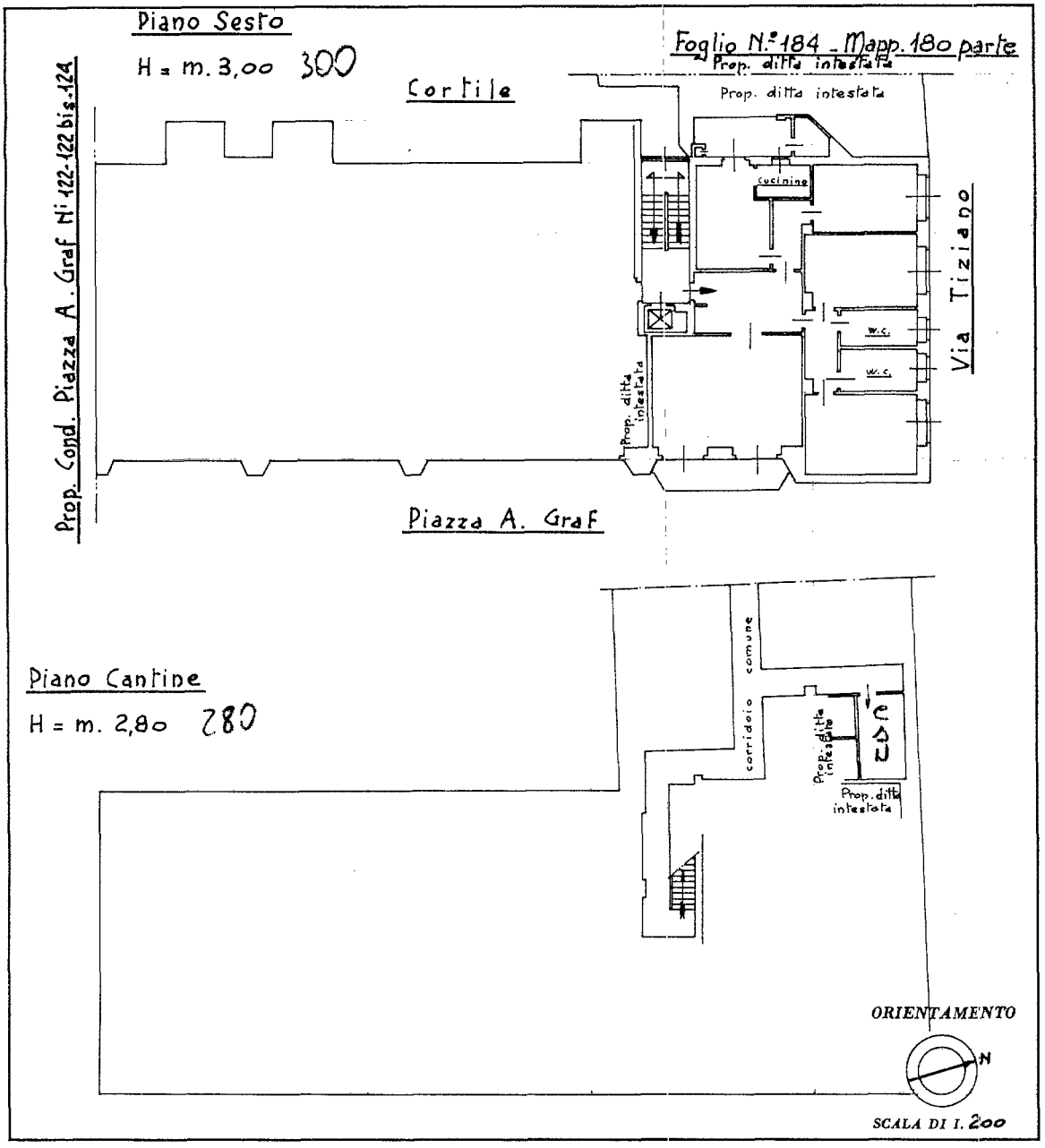

SPAZIO RISERVATO PER LE ANNOTAZIONI D'UFFICIO	
DATA 257 *PROT. N°*	

Compilata dal Geometra (Titolo, nome e cognome del tecnico) Gola Sergio

Iscritto all'Albo dei Geometri

della Provincia di Torino

DATA 23/12/1965

Firma: Sergio Gola

ISTITUTO POLIGRAFICO DELLO STATO

Ultima planimetria in atti

Data presentazione: 05/01/1966 - Data: 29/06/2023 - n. T53837 - Richiedente: PRTMRZ90P19L219H
Totale schede: 1 - Formato di acquisizione: A3(297x420) - Formato stampa richiesto: A4(210x297)

Catasto dei Fabbricati - Situazione al 29/06/2023 - Comune di TORINO(L219) - < Foglio 1375 - Particella 221 - Subalterno 18 >
PIAZZA GRAF ARTURO n. 118 Piano S1-6

10 metri